

Sie fragen – wir antworten

In dieser Rubrik finden Sie Antworten auf Ihre Fragen rund um die IT. Mailen Sie uns Ihre Fragen mit dem Betreff «Sysdata hilft» an mpluess@sysdata.ch. Unsere kompetenten Partner bei dieser Serie sind die Spezialisten der Firma in4U (www.in4u.ch).

? Wieso funktioniert die Remote-Verbindung nicht?

! Damit die Remote-Verbindung unter Windows Vista funktioniert, muss man zuerst die Remote-Unterstützung aktivieren. Klicken Sie dazu auf «Start/Systemsteuerung» und danach links im Menü auf «Remote-Einstellungen». Oder wechseln Sie zur «klassischen Ansicht» und klicken Sie «System» an und dann wählen Sie oben die Registerkarte «Remote».

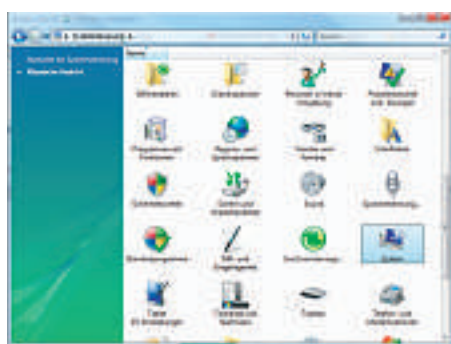

Aktivieren Sie dann bei «Remotedesktop» die Option «Verbindungen von Computern zulassen, auf denen eine beliebige Version von Remotedesktop ausgeführt wird», wenn Sie zum Beispiel die Remote-Verbindung mit einem Windows-XP herstellen wollen. Klicken Sie dann «OK» an.

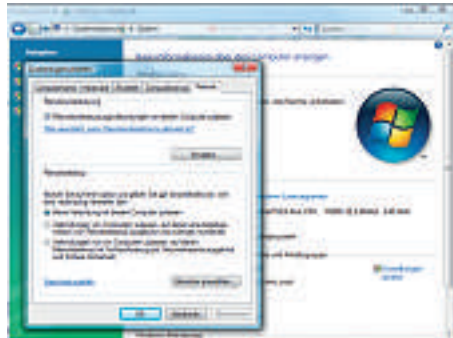

Jetzt müssen Sie die Berechtigung für den Remotedesktop-Benutzer erstellen. Hierzu klicken Sie auf den Button «Benutzer auswählen...»



Nun klicken Sie hier «Hinzufügen...» an und anschliessend



«Erweitert...»

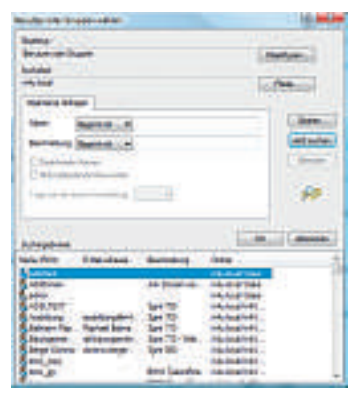

Im folgenden Fenster müssen Sie «jetzt suchen» anklicken, sodass um die lokalen Benutzerkonten aufgelistet werden. Wählen Sie aus der Liste den Benutzer aus und klicken Sie dreimal nacheinander «OK» an. Der Benutzer für die Remote-Verbindung (Remotedesktop) ist nun freigeschaltet.

? Wie kann ich die Benutzerkontensteuerung ausschalten?

! Die Benutzerkontensteuerung ist ein Sicherheits-Feature von Windows Vista. Die Meldung, die auf dem Bildschirm erscheint, sieht folgendermassen aus:

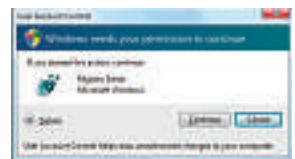

Wenn Sie möchten, dass diese Meldung nicht mehr erscheint, nehmen Sie folgende

Schritte vor: Öffnen Sie die Systemsteuerung und wählen Sie den Button «Benutzerkonten».

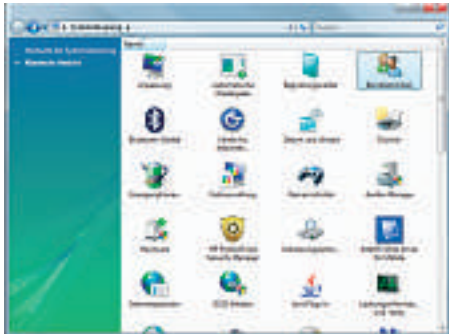

Wenn Sie die Benutzerkonten geöffnet haben, wählen Sie Benutzerkontensteuerung ein- oder ausschalten.

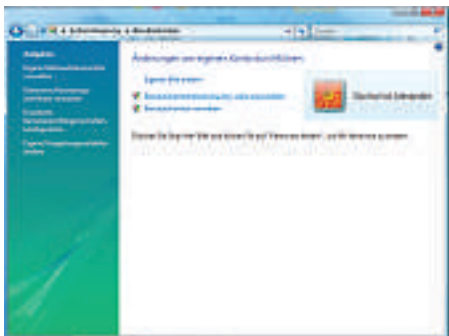

Nun können Sie die Markierung entfernen und «OK» anklicken.



? Was muss ich unternehmen, dass in Word direkt eine Vorlage erscheint?

! Finden Sie heraus, wo die Original-Word-Vorlage archiviert ist. Sie trägt den Namen Normal.dotm. Dafür gehen Sie wie folgt vor: Klicken Sie den Office-Button an und danach «Neu».



Danach klicken Sie «Meine Vorlagen» an. Betätigen Sie im Fenster mit einem Rechtsklick das Feld «Leeres Dokument» und klicken Sie «Eigenschaften» an. Dann sehen Sie, wo das Dokument archiviert ist.

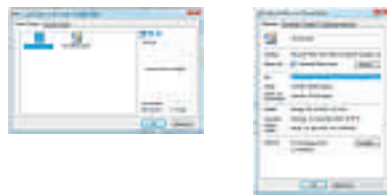

Öffnen Sie den Pfad, den sie zuvor im Windows Explorer gefunden haben.

Tauschen Sie die Original-Vorlage mit Ihrer Vorlage.

Wichtig: Beide Vorlagen müssen gleich beschriftet sein und die alte Vorlage müssen Sie aus dem Ordner entfernen bzw. in einen Unterdordner verschieben.



Wenn Sie nun Word starten, kommt automatisch die Vorlage, die sie ausgewählt haben. Um dies wieder rückgängig zu machen, müssen Sie nur die beiden Vorlagen wieder zurückstellen.

? Welches sind die wichtigsten Tastenkombinationen in Windows 7?

! Hier einige der wichtigsten Tastenkombinationen von Windows 7:

- Windows-Taste + G
Zeigt die Gadgets an
- Windows-Taste + Leertaste
Alle Fenster werden transparent geschaltet/angezeigt
- Windows-Taste + P
Die Optionen für den zweiten Monitor werden angezeigt
- Windows-Taste + Pos1
Alle nichtaktiven Fenster werden verkleinert oder wiederhergestellt
- Windows-Taste + T
Cursor springt in die Task-Leiste
- Windows-Taste + Shift + T
Cursor springt rückwärts durch die Task-Leiste
- Windows-Taste + X
Das Mobilitäts-Center wird angezeigt
- Windows-Taste + Zahl von 1 bis 5
Eine neue Instanz des Programms wird gestartet, welche sich auf dem jeweiligen Platz neben dem Startlogo befindet
- Windows-Taste + Minuszeichen
Die Bildschirmansicht wird verkleinert
- Windows-Taste + Pluszeichen
Die Bildschirmansicht wird vergrößert
- Windows-Taste + Shift + Pfeil nach rechts
Verschiebt Bild auf den rechten Monitor
- Windows-Taste + Shift+ Pfeil nach links
Verschiebt Bild auf den linken Monitor
- Windows-Taste + Pfeil nach unten
Minimieren/Wiederherstellen
- Windows-Taste + Pfeil nach oben
Maximieren
- Windows-Taste + Pfeil nach rechts
Aero Snap - Nach rechts
- Windows-Taste + Pfeil nach links
Aero Snap - Nach links



Ihre Sicherheit, unsere Datacenter!

Überlassen Sie uns Ihre ICT und kümmern Sie sich um Ihre Kernkompetenzen. Mit zwei geografisch getrennten, hochverfügbaren Datacenter erfüllen wir sämtliche Ansprüche bezüglich Datensicherheit und Datenschutz.

